

## Formulário de Propostas - CHAMADA Nº 03/2016 - LINHA 2 - Eventos de abrangência regional ou eventos que estejam em suas primeiras edições (com histórico inferior a 10 (dez) anos)

### Instruções

1. O formulário e o anexo deverão conter todas as informações solicitadas na norma da "modalidade"
2. O tamanho do arquivo a ser anexado está limitado a **1 MB**, e o formato permitido é: **.pdf**.
3. Para anexar arquivos clique no botão **Procurar**, selecione o arquivo desejado e em seguida clique no botão **Anexar**.
4. Para salvar parcialmente, clique no botão **Salvar**, na parte inferior da página.
5. Ao finalizar o preenchimento, clique no botão **Enviar**, na parte inferior desta Página. Só então o formulário será enviado eletronicamente à base de dados do CNPq.
6. Para acompanhar o andamento da solicitação, utilize a opção **Propostas e Pedidos - Submetidas**.

### Solicitante

**CPF:** 971.591.310-53

**Nome Completo:** Vinícius Martins 

**Comitê Assessor:** EM - Engenharia Mecânica, Naval e Oceânica e Aeroespacial

**Área de Conhecimento** Processos de Fabricação

Para alterar o comitê assessor e área de conhecimento [clique aqui](#)

### Atenção

Essa página não é o recibo de envio. O recibo somente estará disponível após o envio do formulário ao CNPq (clique no botão 'Enviar ao CNPq').

### Membros de equipe

Função	Documento de Identificação	Nome	Instituição
Coordenador	97159131053	Vinícius Martins	Instituto Federal Sul-Rio-Grandense - Campus Sapucaia 
Colaborador	92349463087	Caroline Bordin Minetti	Instituto Federal Sul-Rio-Grandense - Campus Sapucaia 
Colaborador	69334790059	Berenice Santini	Instituto Federal Sul-Rio-Grandense - Campus Sapucaia 
Colaborador	72800267020	Adriano Fiad Farias	Instituto Federal Sul-Rio-Grandense - Campus Sapucaia 
Colaborador	00210259086	Marlise Sozio Vitcel	Instituto Federal Sul-Rio-Grandense - Campus Sapucaia 
			Instituto Federal Sul-Rio-Grandense - Campus Sapucaia 

[Adicionar Membro De Equipe](#)

 Visualizar o Currículo Lattes

 Baixar o arquivo do currículo do membro de equipe

 Excluir o membro de equipe

 Visualizar/Editar os dados de membro de equipe

### Projeto

**Título do Projeto (Em Português):**

**Título do Projeto (Em Inglês):**

**Palavras-chave (em português):**   
(Informe entre uma e seis palavras-chave, separadas por vírgula)

**Palavras-chave (em inglês):**

(Informe entre uma e seis palavras-chave, separadas por vírgula)

**Resumo****Resumo  
(em português):**

O Instituto Federal de Educação, Ciência e Tecnologia Sul-rio-grandense (IFSul) realiza o 5º SEMINÁRIO DE INOVAÇÃO E TECNOLOGIA DO IFSUL - INOVTEC 2016, que tem como objetivo geral promover a troca de experiências entre fabricantes de equipamentos, representantes de empresas industriais, representantes de fornecedores, pesquisadores, estudantes e

(Texto limitado a 6000 caracteres) 6000 caracteres restantes

**Resumo  
(em inglês):**

IFSUL TECH - INOVTEC 2016, which has the overall objective of promoting the exchange of experiences among equipment manufacturers, representatives of industrial enterprises, representatives of suppliers, researchers, students and others interested in improvement, exchange and recycling of knowledge with a focus on technological innovations.

(Texto limitado a 6000 caracteres) 6000 caracteres restantes

**Área de Conhecimento****Área Predominante:**

Processos de Fabricação

**Áreas Correlatas:****Descrição**

Metallurgia de Transformação  
Engenharia Médica  
Projetos de Máquinas  
Engenharia Térmica



Adicionar área correlata

**Instituição**

	Instituição	UF	País	Função	
1	Instituto Federal Sul-Rio-Grandense - Campus Sapucaia	RS	BRA	Executora/Sede	

Adicionar instituição

**Etapas / Atividades**

Informe as etapas / atividades envolvidas na execução do projeto

ID	Descrição (em português)	Descrição (em inglês)	Início	Previsão	Conclusão	
	Resumos	Summaries or receipt				
4	Definição dos Palestrantes pelo Comitê Científico e comissão organizadora.	Definition of the Speakers by the Scientific Committee and the organizing committee.	4º mês	1 mês	4º mês	
5	Convite de participantes de outras instituições	Inviting participants from other institutions	5º mês	1 mês	5º mês	
6	Recebimento da Versão Final das Apresentações.	Receipt of Final Version of Presentations.	6º mês	1 mês	6º mês	
7	Avaliação das Apresentações e Sugestões para os Autores.	Evaluation of Presentations and Tips for Authors.	7º mês	1 mês	7º mês	
8	Preparação dos Folders, Cartazes, Anais e CDs.	Preparation of Folders, posters, Anais and CDs.	8º mês	1 mês	8º mês	
9	Realização do Congresso	The Congress	9º mês	1 mês	9º mês	
10	Prestação de contas e relatório final	Accountability and final report	10º mês	1 mês	10º mês	

Adicionar etapas / atividades

## Cronograma de Etapas/Atividades

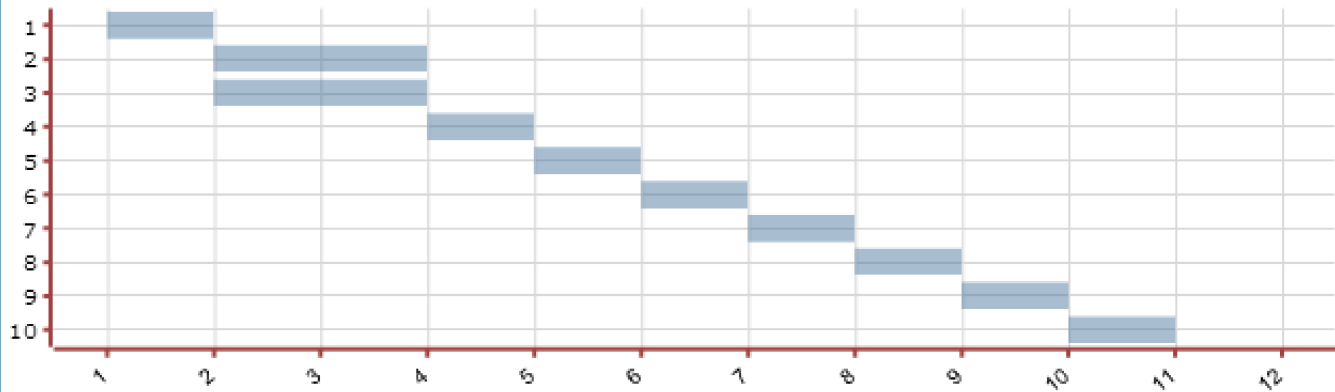

## Anexos

## Projeto de Pesquisa:

## Arquivos Anexados

INOVTEC 2016 - Cnpq ARC.pdf

Tamanho

530,19 Kb

Tipo Excluir



## Fundos Setoriais

Informe o(s) Fundo(s) Setorial(is) que possa(m) apoiar este projeto, no caso do mesmo se enquadrar na cadeia de conhecimento de um ou mais.

 [Fundos Setoriais-FNDCT - Ação Transversal \(Ação Transversal\)](#)

## Recursos Solicitados - Custeio e Capital

Custeio			
Itens de Dispendio	Valor Total Estimado	Detalhamento	Justificativa
Diárias	R\$ 2.880,00	Pt Para o Prof. Dr. Jefferson de Oliveira Gomes, Prof. Dr. Ernesto Gustavo Maffia e para Prof. MSc. Eduardo Antônio Link	Palestrantes do evento
		En to the Prof. Dr. Jefferson de Oliveira Gomes, Prof. Dr. Ernesto Gustavo Maffia and to Prof. MSc. Eduardo Antônio Link	Speakers at the event
Passagens	R\$ 3.600,00	Pt São Paulo - Porto Alegre Porto Alegre - São Paulo Pará - Porto Alegre Porto Alegre - Pará	Palestrantes do evento
		En São Paulo - Porto Alegre Porto Alegre - São Paulo Pará - Porto Alegre Porto Alegre - Pará	Speakers at the event
Serviços de Terceiros	R\$ 6.500,00	Pt Publicação de Anais, Impressão de Material Gráfico para Divulgação do Evento e aluguel de equipamentos áudio	para o melhor funcionamento do evento
		En Annals Publishing, Graphic Material Printing for Event Disclosure and rental of audio visual equipment	for better functioning of the event
<b>Total Custeio</b>	<b>R\$ 12.980,00</b>		

**Total - Custeio e Capital**

**R\$ 12.980,00**

## Declaração

O solicitante declara formalmente que: a) tem pleno conhecimento do Edital em que eventualmente se baseia esta solicitação bem como das regras e normas do CNPq relacionadas à modalidade de auxílio pleiteada (

<http://www.cnpq.br/web/guest/apresenta> VERSÃO PARA IMPRESSÃO DO FORMULÁRIO.

- b) tem garantias da instituição sede do projeto de que dispore de condições básicas operacionais para a execução do objeto da solicitação;
- c) tem conhecimento de que deverá prestar contas dos recursos obtidos dentro dos prazos e normas do CNPq;
- d) declara que, sendo o caso, deu conhecimento a todos os membros listados nesta solicitação dos termos da presente declaração e que dispõe da concordância formal deles;
- e) que seu currículo Lattes está atualizado;
- f) responde pela veracidade de todas as informações contidas na presente solicitação e no seu currículo Lattes.

( Declaração feita em observância aos artigos 297-299 do [Código Penal Brasileiro](#) ).

Li e estou de acordo com a declaração acima



**Atenção! Esta solicitação só será aceita quando enviada em definitivo. O botão Salvar grava as informações mas não as envia.**

Limpar

Salvar

Imprimir

Excluir

Enviar